

REGLAMENTO PARTICULAR.

SLALOM de ARCOS de la FRONTERA

LUGAR:

Recinto Ferial de Arcos de la Frontera

Sábado 6 de Junio de 2026

1. PROGRAMA HORARIO ESPECIFICANDO EL LUGAR PARA CADA UNO DE LOS ACTOS, ESPECIALMENTE PARQUE CERRADO y LUGAR PARA LAS VERIFICACIONES. (Según el cuadro siguiente)

FECHA	HORARIO	PROGRAMA	LUGAR
01/05/2026	10:00	Apertura de Inscripciones.	Web
01/06/2026	20:00	Cierre de Inscripciones.	Web
03/06/2026	20:00	Publicación Lista de Inscritos.	Web
06/06/2026	15:45	Entrega de documentación y Verificaciones Administrativas.	Tablón de anuncio oficina carrera Rec. Ferial
	16:15	Verificaciones Técnicas Nº 1 al Nº 50	Circuito
	17:00	Publicación Lista de Vehículos Autorizados a tomar Salida.	Tablón de anuncios oficina carreras
	16:45	BRIEFING	Circuito
	16:00	Apertura del Circuito	
	16:15	Reconocimiento a pie del Circuito.	
	17:00	Mangas Clasificadoras	
	A Continuación	Verificación Final	Parque Cerrado
	A continuación	Publicación de resultados.	Tablón de anuncios oficina carrera
	A continuación	Entrega de Premios y Trofeos	Circuito.

2. TABLÓN OFICIAL DE AVISOS (Según el cuadro siguiente).

TABLON OFICIAL DE AVISOS (horarios y lugares de exposición)	
Desde las 10:00 horas del día 01/05/2026 Hasta las 15.45 horas del día 06/06/2026	Escudería SUR.
Desde las 15:45 horas del día 06/06/2026 Hasta las 22:00 horas del día 06/06/2026	Oficina carreras circuito

3. COMITÉ DE ORGANIZACIÓN

- 3.1. Presidente: D. Francisco García Galera
 3.2 Vocales: D. M^a Carmen Brome Gener
 D. Rafael Martínez Martínez
 D. Juana Domínguez Pérez

4. CUADRO DE OFICIALES

Delegado FAA:	Rafael Martínez Martínez	JCT- 0337 ESP/AN
Comisarios Deportivos:	Francisco García Galera	CD - 0720 ESP/AN
	Carmen Brome Gener	CD - 0719 ESP/AN
	Andrés Glez Sánchez	CD - 1558 ESP/AN
Comisarios Técnicos:	Alberto Jimenez Sanchez	CT 1745 ESP/AN
	Ildefonso Sanchez Sanchez	JCT 1740 ESP/AN
Director de Carrera:	Francisco García Galera	DC 0720- ESP/AN

5. DATOS DEL CLUB ORGANIZADOR Y LUGAR PARA LAS INSCRIPCIONES.

5.1. Nombre: Escudería Sur

5.2. Dirección: Apartado 242 11100 San Fernando (Cádiz)

5.3. Teléfono: 956 / 590.598 - 689 / 717.212

5.4 Web: www.escuderiasur.net

6. IMPORTE DE LAS INSCRIPCIONES. Y NÚMERO MÁXIMO DE INSCRIPCIONES.

Importe inscripción: 105 €.

Número máximo de inscripciones: 50. Enviar a <https://faa-fedeauto.podiumsoft.info>

7. PUNTUABILIDAD

Puntuable para el Campeonato de Andalucía Slalom año 2026

8. VEHÍCULOS ADMITIDOS

8.1. Podrán participar toda clase de vehículos de turismo, con carrocería cerrada o techo duro, de un mínimo de dos plazas, estén homologados o no.

También vehículos de tipo abierto (Roadster y similares) que tendrán que llevar forzosamente Arco de Seguridad.

8.2. Se admiten a participar los Car Cross, la Junta de Gobierno de la Federación Andaluza de Automovilismo, determinará durante el desarrollo de la temporada la adecuación de un Reglamento Técnico para estos vehículos, igualmente, determinará si procede o no su puntuación en el Campeonato e inclusión en el Scratch de cada una de las pruebas que se celebren.

8.3. Se permite la participación en las pruebas puntuables del Campeonato de Andalucía a los vehículos denominados "Buggies", pero sin opción a premios por carrera en la Scratch, sólo a un premio, como si de una división se tratase. Nunca pueden optar al Campeonato ni al Scratch.

8.4. Los Comisarios Deportivos podrán desautorizar la Salida de un vehículo, si a su exclusivo criterio y previo informe de los Comisarios Técnicos, no ofrece las suficientes medidas de seguridad.

9. CENTRO ASISTENCIAL

Hospital SS de JEREZ

Dirección: Ronda de Circunvalación Jerez de la Frontera

Teléfono: 956 03 20 00

10. PREMIOS.

Clasificación General Div 1 (Hasta 1.600 cc)

1. 90 Euros y Trofeo.
- 2.- 60 Euros y Trofeo.
- 3.- 50 Euros y Trofeo.

Clasificación General Div 2 (Más de 1.600 cc)

- 1.- 90 Euros y Trofeo.
- 2.- 60 Euros y Trofeo.
- 3.- 50 Euros y Trofeo

Clasificación Trofeo Junior

1º.- TROFEO

Clasificación General Scratch

1º.- TROFEO

2º.- TROFEO

3º.- TROFEO

11.- PLANO del CIRCUITO

El plano del circuito será distribuido a los competidores en las verificaciones administrativas.

25 % Asfalto

75 % Tierra

Recorrido:

- Distancia : 900 metros
- Numero puertas/conos: 26

12.- PLAN DE SEGURIDAD

El presente Plan de Seguridad describe los servicios de seguridad previstos por la organización de la prueba, dotación, organigrama y operativo de trabajo en el caso de que se requiera su intervención.



El Plan de Seguridad está coordinado por el Director de Carrera

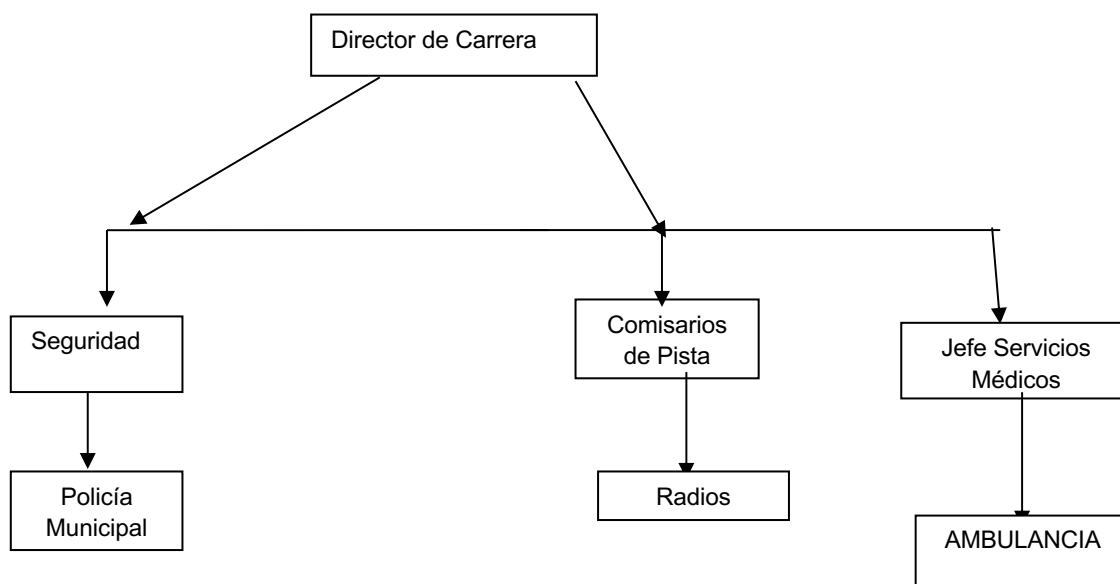

POLICIA Y GUARDIA CÍVIL

La Policía Municipal de Arcos de la Frontera dispondrá de efectivos el Sábado 06 de Junio a partir de las 15.00 horas para el control del tráfico en la zona del Slalom (verificaciones) y Parque Cerrado.

SERVICIOS MÉDICOS

Los servicios médicos de la prueba dependen de la dirección de carrera y están dirigidos por el Jefe Médico

En total disponemos de los siguientes medios:

- 1 Ambulancia de Cruz Roja
- 1 Ambulancia del Centro de Salud de Arcos

Todos los vehículos están equipados con el material adecuado a las posibles contingencias médicas que se pudieran producir en una prueba deportiva de estas características y atendidos por médicos con experiencia en urgencias.

Los Hospitales alertados ante la celebración de la prueba son:

Hospital SS de JEREZ

Dirección: Ronda de Circunvalación Jerez de la Frontera

Teléfono: 956 03 20 00

EXTINCION

Se desarrollará a lo largo de los 900 metros de recorrido y existirán 6 extintores para cualquier contingencia

RELACIÓN DE PUESTOS DE CONTROL

A lo largo del recorrido existirán cuatro puestos de control de los participantes y 6 puestos para el control de público asistente.

El perímetro del circuito estará perfectamente vallado impidiendo el paso del público al mismo y existirá Información en forma de cinta roja y adhesiva en los lugares donde el público NO debe situarse.



Fdo: Francisco García Galera
En San Fernando a 20 de Abril de 2026